

Välkommen till  
MOG 60th Anniversary  
Hotel Tylösand, Halmstad  
22-24 maj 2026!



*Spännande möten, härliga vägar  
och två glada kvällar i goda och  
många Morganvänners lag utlovas*



En liten smygtitt för er som planerar att svänga  
in före fredagens officiella check in.

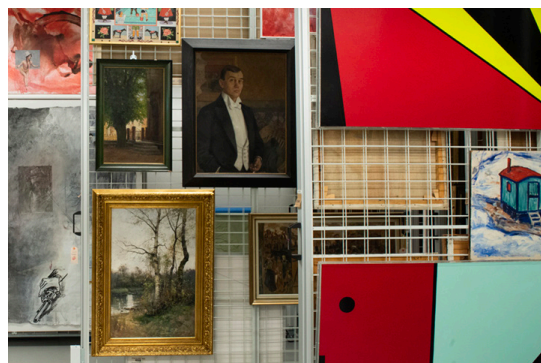
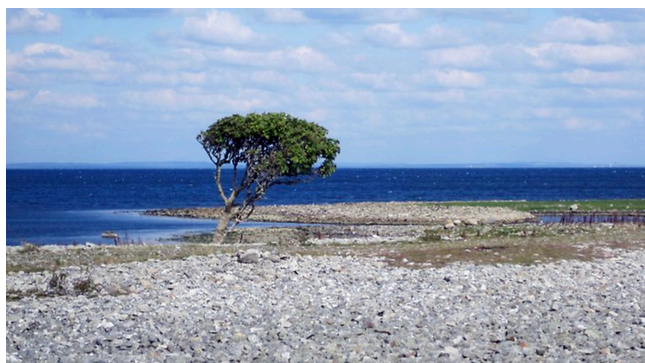

## Vackra vägar, pittoreska gränder, skogens konung och en svenskt fika! Här några tips på utflykter för dig som checkar in innan fredag.

DET FINNS MÄNGDER av spännande platser och vackra vägar att besöka i denna del av Sverige. Inför helgen har vi tagit fram några slingor i varierande längd att köra i vårt vackra landskap. Alla med sin charm och möjligheter till spännande stopp.

Till torsdagen eller fredag, alternativt söndag, föreslår vi att man till exempel tar den lite längre "Södra slingan" ner över Bjärehalvön, kanske stannar till i Båstad, eller det pittoreska Torekov, för lunch eller svänger ner om Hovs Hallar och dess spektakulära landskap.

Har du inte mött en älg, den svenska skogens konung, då kan en tur mot Markaryds Älgpark, med tillhörande älgafari, vara en kul och annorlunda upplevelse. Vill du hellre bekanta dig med hjortar och mufflonfår, kanske äta lite vilt, ta då en tur till till vackra Ulvereds Hjorthägn.

På fredag morgon finns även möjlighet att tillsammans köra ikolon till Skeppshult Cykelfabrik, detta med en gemensam start kl 09.00. Skeppshult har tillverkat prisbelönta cyk-

lar i 115 år, dessutom är ägarna passionerade Morganägare. Väl där får vi följa tillverkningen från det att man böjer första röret och svetsar samman cykeln, fram till målning och slutmontering, innan vi går in i utställningshallen för att beskåda de färdiga cyklarna.

Man kör med egen bil efter vår ledarbil så långt som möjligt, körsträckan är 75 km och körtid c:a 1 tim och 10 min. **Obs! Obligatorisk anmälan senast 8 maj till [kanalvagen13@gmail.com](mailto:kanalvagen13@gmail.com)**

Till lördag föreslår vi att ni sparar den Norra långa slingan alternativt den Norra korta slingan då dessa även inkluderar en drop-in lunch på Wapnö Slott mellan kl 11.00– 14.00. Det kommer bli magiskt!

Vill man i stället bekanta sig med Halmstad och dess omgivningar kan man med fördel besöka med Halmstads turistinformation, <https://www.destinationhalmstad.se/en> eller varför inte få några smarta och mer informella tips från receptionen på Hotel Tylösand.

### Våra rekommenderade slingor.

*Dessa finns detaljerat beskrivna i den Program & Road Book som delas ut vid incheckning.*

#### Södra slingan, del 1.

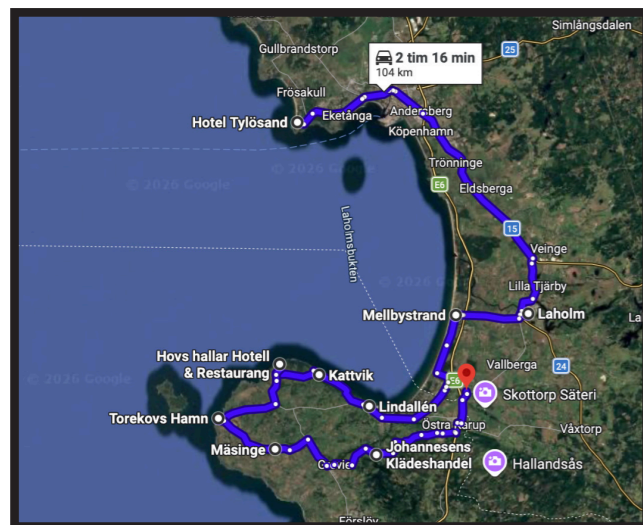

Slingan är 190 kilometer lång och tar ca 4 timmar att köra utan stopp. Svårt att hinna med lunchen så slingan rekommenderas att köras på fredag eller söndag. Det blir lite transportsträcka ut från Halmstad mot Laholm. Vi kör sedan utmed kusten ner mot Båstad och Torekov.

<https://maps.app.goo.gl/qs1FHRcXm3eDfRC88>

#### Södra slingan, del 2.

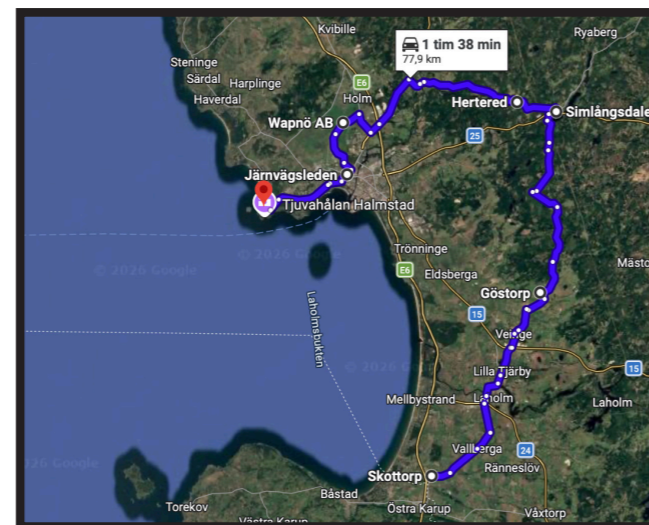

På tillbakavägen tar vi den gamla och vackra vägen över Hallandsåsen och sedan in i genom hallands skogsbygd.

**Tips på stopp utmed rundan:**

Stanna gärna till på Båstads eller/och Torekovs hamnplan, strosa omkring i den gamla bebyggelsen. Finns gott om kaffe- och matställen

<https://maps.app.goo.gl/VBjvDyWzuY1dYMPRA>

#### Norra långa slingan.

Slingan är 125 kilometer lång och tar 2,5 - 3,0 timmar från Tylösand till lördagens lunch på Wapnö Slott. Lunchen serveras mellan kl 11.00 - 14.00.

Slingan sträcker sig norrut utmed kusten och viker in mot det Halländska inlandet med vackra slingrande vägar.

**Tips på stopp utmed rundan:**

- Sårdals kvarn cafe. 20 min fr Tylösand
- Göstas Cafe Steninge. 20 min fr Tylösand
- Svedinos Bil & Flygmuseum, kultupplevelse. 30 min fr Tylösand
- Toveks VW utställning, fantastisk samling VW. 60 min fr Tylösand.
- My Feldts Skolbacken cafe & mat, Oskarström. 120 min fr Tylösand.

<https://maps.app.goo.gl/SChqcYVPu9Kcp5sZ6>

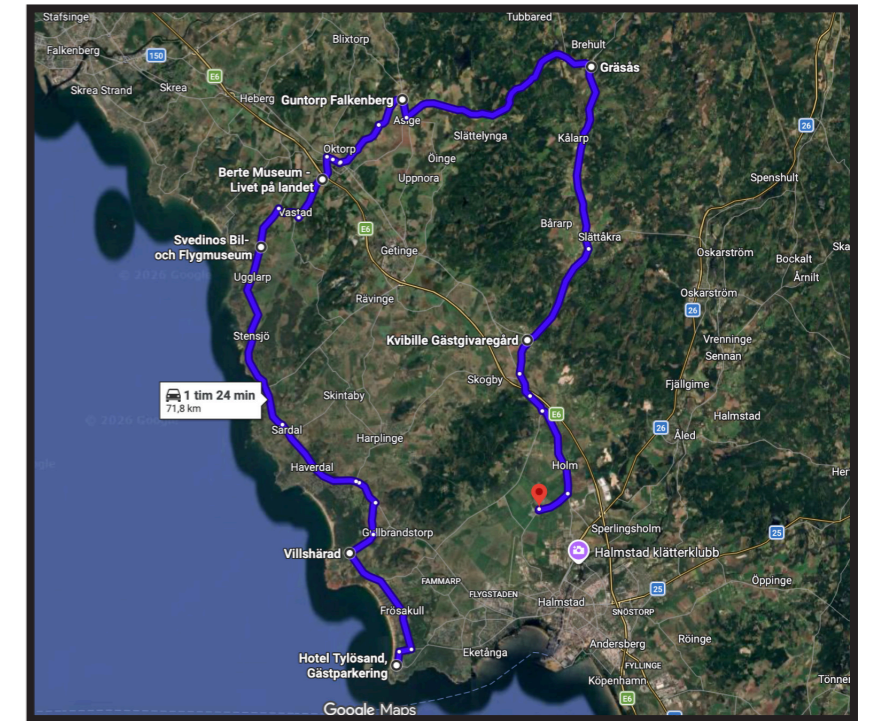

#### Norra korta slingan.

Slingan är 80 kilometer lång och tar 1,5 timme från Tylösand till lördagens lunch på Wapnö Slott. Lunchen serveras mellan kl 11.00 - 14.00.

Kustnära, öppna landskap och lummig skogsväg utlovas.

**Tips på stopp utmed rundan**

- Svedinos Bil & Flygmuseum, kultställe
- Berte Lantbruksmuseum, Slöinge
- SIA glass, glasscafe, Slöinge
- Kvibille ostbod, Kvibille Gästgiveri

<https://maps.app.goo.gl/Stod4pTGUDMjnAqY8>

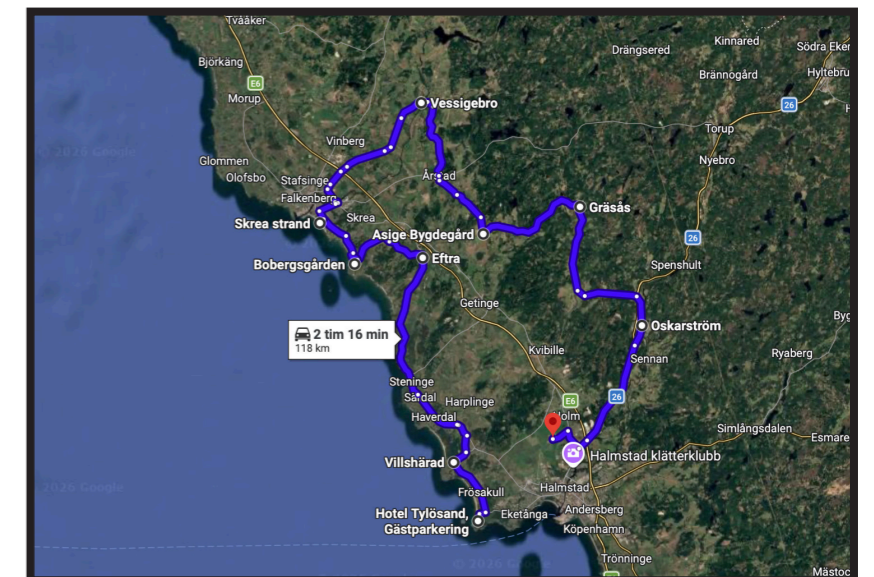

#### Älgafari Smålandet, Markaryd.

Man kör till Markaryd som ligger 70 km sydöst om Halmstad vilket tar c:a 1 timma och 10 min. Hemvägen går sedan via underbara vägar genom de Smäländska skogarna.

Safariparken öppnades juni 2004 med syfte att ge allmänheten en möjlighet att komma skogens konung nära in på livet och få en djupare förståelse för de stora djuren utan att störa deras naturliga beteende.

Älgparken innehåller en 3 kilometer lång slingrande väg genom skogen där älgarna går fritt. I den norra delen går safarivägen in till Bisondalen, där en hjord amerikanska bisonoxar lever. Man kör i egen bil eller åker med parkens egna safaritåg.

I restaurangen kan man njuta av en nygräddad väffla, smaka på älg- eller bisonkött, det finns även en souvenirbutik att besöka..

<https://maps.app.goo.gl/HFAS6euKoU9a9ffc8>

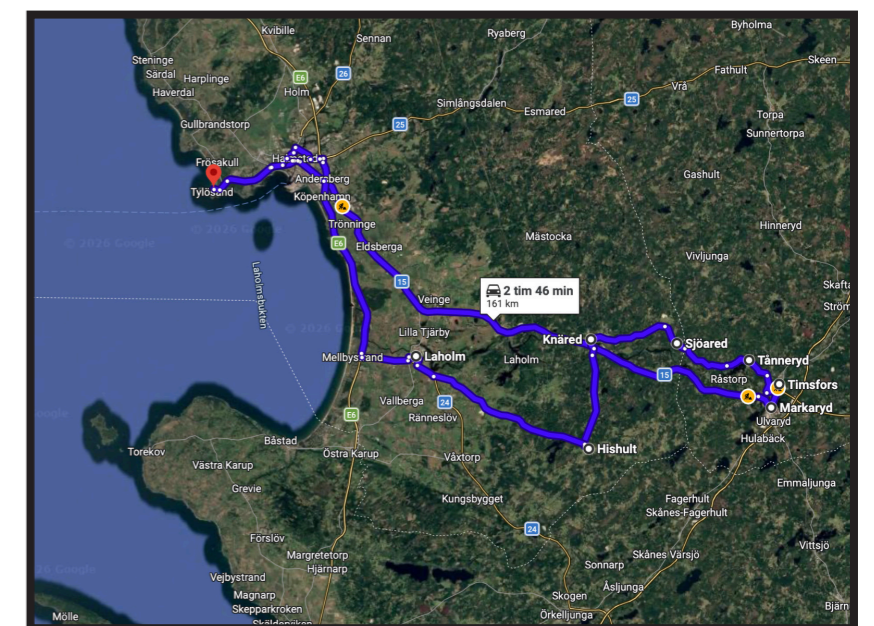

## Ulvereds Hjorthägn.

Man kör till Ulvered och hjorthägnen, detta ligger 50 km sydöst om Halmstad.

Ulvereds Hjorthägn är en plats att besöka både för en smakupplevelse i viltrestaurangen och för den underbara naturen med dess vackra djur. Precis som namnet avslöjar är hägnen fyllt med hjortar & mufflonfår som nyfiket rör sig precis utanför våra fönster i restaurangen. Inne i hägnen finns ett fantastiskt fiske efter regnbågslax.

<https://maps.app.goo.gl/uvCGSUjwWtXhvjQT9>

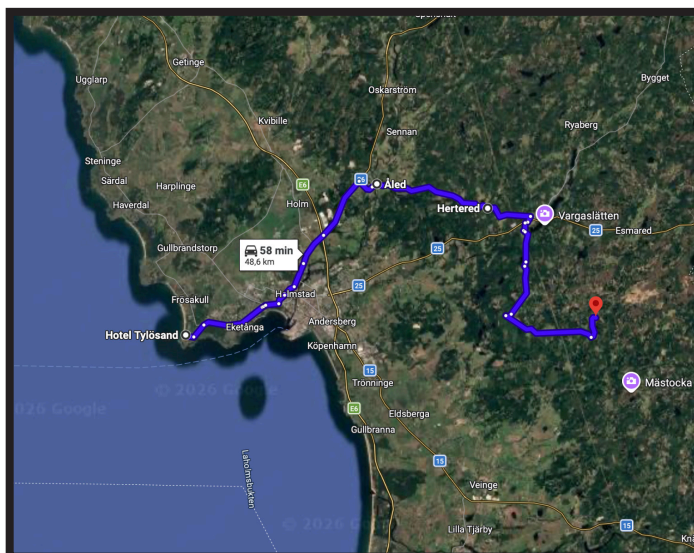

## Välkommen till 60 års jubiléet, här är programmet.

**FREDAG.** Incheckningen är öppen från kl 15. British Auto mfl ställer ut i anslutning till hotellet. Mekaniker finns också på plats med både mektips och enklare service. På kvällen blir det **"Beach Party"** med god mat, glada musikaliska toner signerade duon Blomqvist & Lindstrand featuring DJ Aurora!

**LÖRDAG:** Frukost serveras kl 07.00 - 10.00. I vår Road Book finns sedan olika vägslingor utmärkta för att ta sig runt i det halländska landskapet. Två av dessa slingor möts vid vackra Wapnö Slott där en drop in lunch väntar mellan kl 11.00 -14.00.

Väl åter till Hotell Tylösand finns våra utställare på plats under eftermiddagen med både nya Morgan, kläder, och annat spännande. Här kan man även rösta på helgens härligaste Morgan i tävlingen "People's Choice".

Vi samlas sedan kl 18.00 för välkomstdrink följt av Jubileumsfesten kl 19.00. Eftersom MOG grundades 1966 är kvällens tema just **"The Sixties"**. Detta tolkas hur man vill; Carnaby Street, Mods, Woodstock, Hippie, Beatles, Stones, Malvern eller kanske Flower Power! Det viktigaste är att vi skrattar, minns och har kul tillsammans, MOG's Jubileumskväll till ära.

Duon Blomqvist & Lindstrand feat DJ Aurora kommer att leverera 60-talsmusik som får oss att rocka loss ännu en kväll.

**SÖNDAG:** Frukost serveras mellan kl 07.00 – 10.00. Kl 10.00 samlas sedan MOG's medlemmar för 2026 års årsmöte.



Hotel Tylösand, Halmstad, Sweden  
22-24 maj 2026

För eventuellt ytterligare information, kontakta:  
Jubiléet: kage@schildts.se Hotellet: info@tylosand.se